TASARAUTO GLOBAL SERVICES, S.L.
C/ Puerto de Canencia 9 - 28729 (MADRID)
informacion@tasarauto.es
+34 918 412 771

Id	1692181	**Km**	78712
Matrícula	2161MHJ	**Fecha Tasación**	06/05/2025
Bastidor	U5YH2519APL186924		
Marca	KIA		
Modelo	CEED		
SubModelo	KI CEED 2 1.6 CRDI 134BHP 6-SPEED M		
Color	RED		
Cliente	EUROPCAR MOBILITY GROUP SPAIN		
Ubicación			
Tarifa	64255_EMG B2B TURISMOS_9037_ES_2022		
Nº de GFA			

Elemento	Acción	Nivel	TC
Paragolpes delantero (Desmontado)	Abollado	Leve	1.00
PDO,			
Aleta Delantero Derecho	Abollado	Leve	0.50
Llanta aleacion Delantero Derecho	Forfait	Forfait	0.00
, ,			
Puerta Delantero Derecho	Abollado	Leve	0.60
Carcasa de retrovisor Derecho	Pintura	Leve	0.00
Puerta Trasero Derecho	Abollado	Leve	1.00
Aleta Trasero Derecho	Abollado	Leve	0.40
Paragolpes trasero (desmontado)	Pintura	Leve	0.60
Aleta Trasero Izquierdo	Abollado	Leve	0.20
Puerta Delantero Izquierdo	Abollado	Leve	0.30
		Total tasación	**0.00 €**

Imágenes

Imagen - 1

Imagen - 2

Imagen - 3

Imagen - 4

Imagen - 5

Imagen - 6

Imagen - 7

Imagen - 8

Imagen - 9

Imagen - 10

Imagen - 11

Imagen - 12

Imagen - 13

Imagen - 14

Imagen - 15

Imagen - 16

Imagen - 17

Imagen - 18

Imagen - 19

Imagen - 20

Imagen - 21

Imagen - 22

Imagen - 23

Imagen - 24

Imagen - 25

Imagen - 26

Imagen - 27

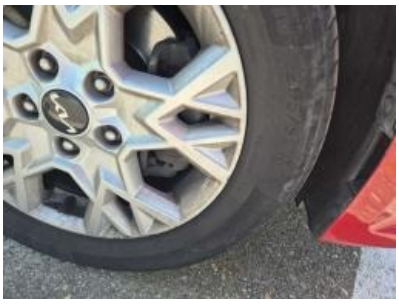
Imagen - 28

Imagen - 29

Imagen - 30

Imagen - 31

Imagen - 32

Imagen - 33

Imagen - 34

Imagen - 35

Imagen - 36

Imagen - 37

Imagen - 38

Imagen - 39

Imagen - 40

Imagen - 41

Imagen - 42